

Prefeitura do Município de Itanhaém
Secretaria Municipal de Trânsito e Segurança
Coordenadoria de Defesa Civil



**PLANO DE PREVENÇÃO DE CONTIGÊNCIA
PRIMAVERA/VERÃO
2023-2024**

Tiago Rodrigues Cervantes
Prefeito Municipal de Itanhaém

Rodrigo Dias de Oliveira
Vice-Prefeito Municipal de Itanhaém

Milton Saldiba Passarelli de Campos Júnior
Secretário de Trânsito e Segurança Municipal

Edson Ferreira da Silva
Coordenador da Defesa Civil

PLANO DE PREVENÇÃO E CONTINGÊNCIA PRIMAVERA-VERÃO – 2023/2024

Considerando que a Defesa Civil constitui o instrumento de coordenação de esforços de todos os Órgãos Municipais com os demais Órgãos Públicos e Privados e com a comunidade em geral, para o planejamento e execução das medidas de prevenção, socorro e assistenciais,

Considerando que no final da primavera e todo o verão, eleva-se o número de ocorrências desastrosas provocadas por precipitações pluviométricas intensas, especialmente as enchentes, bem como a ocorrência de fortes ventos que provocam grandes danos;

Estabelece o **PLANO DE CONTINGÊNCIA PRIMAVERA-VERÃO 2023/2024**, a ser observado por todos os componentes do Sistema Municipal de Defesa Civil, para fazer frente às ocorrências durante o período de **Vigilância e Alerta, de 31 de Dezembro de 2023 a 31 de Março de 2024** prioritariamente, e em situações de emergências nos demais meses do ano.

1- **Finalidade**

O município de Itanhaém, no período final da primavera e de todo verão; é atingido por precipitações pluviométricas que por si, provocam diversos prejuízos, além de fortes ventos que derrubam árvores e desabrigam pessoas.

Esses fenômenos podem:

- Provocar enchentes e inundações, deslizamento de encostas, coincidindo com a alta da maré; Incidir sobre áreas ecologicamente desprotegidas seja pela eliminação da cobertura vegetal ausência de obras de infra-estrutura, ou ainda comprometer por erosão e assoreamento, os cursos de água;
- Aumentar consideravelmente os danos à comunidade quando encontrarem condições inadequadas de prevenção, tais como: galerias pluviais entupidadas por erosão e assoreamento dos cursos de água;
- Promover queda de árvores que rompem os cabos de energia elétrica;
- Causar destelhamento de casas, total ou parcialmente, desabrigando pessoas, De baixa vulnerabilidade social ;
- Provocar rompimento de tubulações de rede de água e esgoto

As principais consequências dos eventos desastrosos provocados por precipitações pluviométricas intensas e ventos fortes são:

- Vítimas e desabrigados;
- Prejuízos materiais decorrentes da inutilização de bens particulares;
- Abatimento moral;
- Interrupção ou destruição das vias de transporte;
- Erosão
- Possibilidade de epidemias;
- Inutilização de gêneros alimentícios estocados;
- Destruição total ou parcial de plantações;
- Problemas no abastecimento de água;
- Congestionamento de trânsito;
- Suspensão temporária do trabalho;
- Danos ou cessação de continuidade na prestação dos serviços públicos essenciais (luz, água, telefone, correios);
- Quedas de árvores sobre vias públicas, residências ou redes elétricas;
- Quedas de muros ou paredes de casas por infiltração de água;
- Destelhamento total ou parcial de residências;
- Outros.

O município tem executado obras de prevenção em inúmeros pontos críticos, eliminando em alguns e minimizando em outros, a possibilidade de ocorrências graves,

Soluções definitivas, entretanto na maioria dos casos, somente serão obtidas a médio e longo prazo.

É imprescindível, portanto, que o **Sistema Municipal de Defesa Civil** estabeleça um período de **VIGILÂNCIA e ALERTA**, de 31 de Dezembro de 2023 a 31 de março de 2024, prioritariamente, em situações de emergências nos demais meses do ano, para o qual incentivará as seguintes atividades prévias.

Atualização dos conteúdos e cadastros para o Plano de Defesa Civil.

- Levantamento dos pontos passíveis de sofrerem as consequências de eventos de qualquer natureza;
- Levantamento dos recursos humanos e materiais para atendimento das ocorrências que se verificarem;
- Ativação do fluxo de informações e comunicações visando, especialmente, a integração operacional dos órgãos municipais.
- Repassar as aferições mensais dos níveis pluviométricos à Secretaria de Obras e desenvolvimento Urbano e à Secretaria de Serviço Urbanização.

2- OBJETIVOS

- 2.1)** Mobilizar a comunidade, para atendimentos de ocorrências em eventos imprevistos.
- 2.2)** Mobilizar recursos públicos, para Ações de Defesa Civil em apoio às medidas adotadas pela comunidade para prevenção, socorro, assistência e recuperação, em caso de ocorrência de eventos desastrosos típicos no final da primavera e de todo o verão.
- 2.3)** Prosseguir no estímulo à mentalidade de prevenção e trabalho comunitário para, de forma permanente, se evitar ou restringir ocorrências desastrosas de qualquer natureza.

3- RESPONSABILIDADE

A adoção espontânea de medidas para prevenção de ocorrências desastrosas constitui em dever cívico-social de todos os segmentos da comunidade e, em especial aos órgãos municipais, cabendo a estes:

- 3.1)** Fornecer à Defesa Civil, informações sobre seus recursos humanos e materiais, disponíveis para acionamento em casos de eventos desastrosos.
- 3.2)** Estimular a participação de seus recursos humanos e materiais, disponíveis para acionamento em casos de eventos desastrosos.
- 3.3)** Pessoal especializado tais como médicos, engenheiros, assistentes sociais, cozinheiros, enfermeiros, técnicos, etc., devem ser orientados por seus respectivos órgãos quanto ao estado de **VIGILÂNCIA e ALERTA** de 31 de dezembro de 2023 a 31 de março de 2024, prioritariamente, e em situações de emergências nos demais meses do ano, mantendo meios para acioná-los rapidamente em casos de necessidade em face de ocorrência de eventos desastrosos.
- 3.4)** Veículos e equipamentos para desobstrução de córregos, rios e locais danificados e remoção de escombros e detritos, igualmente, devem estar em condições de pronto uso, devendo seu respectivo órgão ter condições de acionar sua utilização, rapidamente.
- 3.5)** Igualmente, o mesmo deve ocorrer com as Secretarias e Departamentos detentores de recursos materiais e instalações, tais como cozinhas, refeitórios ambulatórios médico, armazéns, etc.

4- ÁREAS DE RISCO

De acordo com o serviço Geológico do Brasil, ligado ao Ministério das Minas e Energias, SGB/CPRM, o Município de Itanhaém possui 16 (dezesseis) setores de risco. Sendo dois (2) de deslizamentos e 14 (quatorze) de inundações, conforme consta no levantamento feito em Maio de 2013, porém, em nosso levantamento feito em 2022 verificamos 37 (trinta e sete) pontos de inundações e 6 (seis) pontos de deslizamento, conforme os quadros abaixo.

4.1) Sobre as situações de risco de inundações, devido às características geoambientais da região, é o problema mais grave que o município enfrenta, pois parte de cidade consolidada e em expansão ocupa terrenos de uma grande planície costeira com declividades variando entre 0 a 2%, sendo delimitada abruptamente pelas áreas montanhosas da serra do mar, as quais despejam todo fluxo fluvial com alta energia e poder erosivo-destrutivo.

4.2) PRINCIPAIS ÁREAS DE RISCO DE INUNDAÇÃO

Denominação	Localização	Setor	Encosta Margens e córregos	Processo adverso	Risco
Raminho	Est. do Raminho	S1	Margem de córrego	Inundação	R1 - Baixo
Cabuçu	Av. Cabuçu		Margem de córrego	Inundação	R2 - Médio
Vila Nova Itanhaém	R. José Manoel L. Oleiro	S1	Margem de córrego	Inundação	R2 - Médio
	Av. Montevideu	S2	Margem de córrego	Inundação	R1 - Baixo
Maranata	Av. São Paulo	S3	Margem de córrego	Inundação	R3 - Alto
Oasis	Rua Estanislau Geronimo	S1	Margem de córrego	Inundação	R2 - Médio
	Rua Beira Rio	S2	Margem de córrego	Inundação	R3 - Alto
		S3	Margem de córrego	Inundação	R2 - Médio
		Rua Emídio de Souza		Margem de córrego	Inundação
Laranjeiras	Rua Emídio de Souza	S4	Margem de córrego	Inundação	R3 - Alto
	Av. Marginal			Inundação	R2 - Médio
	Rua Diana		Margem de córrego	Inundação	R2 - Médio
	Rua Campininha		Margem de córrego	Inundação	R2 - Médio
	Av. Armênia		Margem de córrego	Inundação	R2 - Médio
Ivoty	Rua João Pedro Orsi com a Av. José Batista	S5	Margem de córrego	Inundação	R2 - Médio
	Rua Oscar Simões de Carvalho		Margem de córrego	Inundação	R1 - Baixo

Denominação	Localização	Setor	Encosta Margemde córrego	Processo adverso	Risco
Jd. Aguapeú	Rua Afrânio Drumont Murgel	S1	Margemde córrego	Inundação	R1 – Baixo
ParqueVergara	Via Perimetral	S2	Margemde córrego	Inundação	R3 – Alto
	Rua 45 para oSul	S3	Margemde córrego	Inundação	R1 – Baixo
Jd. Tanise	Av. Dr. Antônio R. Nogueira Jr.	S1	Margemde córrego	Inundação	R1 – Baixo
Jd. Umuarama	Rua Maria Benedito de Matos		Margemde córrego	Inundação	R2 – Médio
Praia do Sonho	Av. Vicente de Carvalho		Margemde córrego	Inundação	R1 – Baixo
	Av. Peruibe		Margemde córrego	Inundação	R1 – Baixo
	Rua dos Fundadores		Margemde córrego	Inundação	R2 – Médio
Chácara das Tâmaras,	Rua Manoel Francisco Lisboa	S4	Margemde córrego	Inundação	R2 – Médio
Balneário Iemanjá	Rua Manoel Francisco Lisboa	S4	Margemde córrego	Inundação	R2 – Médio
Jardim BelasArtes	Rua Manoel Francisco Lisboa	S4	Margemde córrego	Inundação	R2 – Médio
	Rua Pedro Américo		Margemde córrego	Inundação	R2 – Médio
	Rua Victor Meireles		Margemde córrego	Inundação	R2 – Médio
Jardim Sabaúna	Rua Mamedid Tambuque	S5	Margemde córrego	Inundação	R3 – Alto
	Rua Edmundo Alves Estriga		Margemde córrego	Inundação	R2 – Médio
	Rua Marmédio Tambuque		Margemde córrego	Inundação	R2 – Médio
	Av. Harry Forssel		Margemde córrego	Inundação	R2 – Médio
Jd. Luizamar Mirim –	Rua José Honório dos Santos até Rua Canadá	S6	Margemde córrego	Inundação	R2 – Médio
Jardim Cibratel	Av. São Paulo/Rua Lúcio de Albuquerque	S7	Margemde córrego	Inundação	R3 – Alto
Jardim Diplomata –Jardim Luizamar Mirim	Avenida Brasilcom Rua 16	S8	Margemde córrego	Inundação	R4 - Alto

4.3) Sobre o risco de deslizamento são 5 (cinco) áreas que foram setorizadas, sendo que alguns setores risco médio outro alto, em caráter definitivo, de modo a abranger terrenos sob pressão de urbanização, com um histórico regular de deslizamentos.

4.4) PRINCIPAIS ÁREAS DE RISCO DE DESLIZAMENTO

Denominação	Localização	Setor	Encosta Margem de córrego	Processo Adiverço	Risco
Raminho	Estrada do Raminho, altura do número 3120	S2	Encosta	Escorregamento	R3 - Alto
Praia do Sonho	Rua Wallace Arthur Skerrat	S2	Encosta	Escorregamento	R4 - Alto
Praia do Sonho	Rua João Selynes	S3	Encosta	Escorregamento	R4 - Alto
Praia do Sonho	Rua Santo Antonio		Encosta	Escorregamento	R4 - Alto
Praia do Sonho	Morro Sapucaituva		Encosta	Escorregamento	R3 - Alto

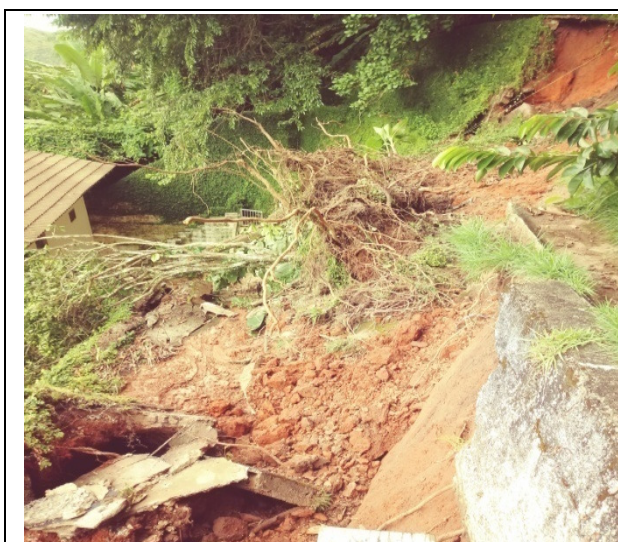

5 - VENDAVAL

A região da baixada santista sofre esporadicamente vendavais de até 50km/h com picos de 90km/h, causando enormes prejuízos a população, conforme informações da Base Área de Santos e Instituto Meteorológico Climatempo. O fenômeno ocorre devido às mudanças bruscas de temperatura, ou deslocamento de uma massa de ar de alta pressão para outra de baixa pressão. Árvores caídas sobre veículos, casas e redes elétricas, como também destelhamento, são as consequências mais comuns.



6 - ACIDENTES TECNOLÓGICOS

- 1-Vazamentos de substâncias químicas nos leitos dos Corpos Hídricos próximos a Rodovia Padre Manoel da Nóbrega.
- 2-Relação de Corpos hídricos nas proximidades da Rodovia Padre Manoel da Nóbrega.

Rio Itanhaém	Corta a Rodovia e Ferrovia (região central de Itanhaém)
Rio Paranamirim	500 mts. Da ferrovia (se localiza entre Av.Telégrafo e ferrovia)
Rio do Poço	Percorre paralelamente a rodovia e ferrovia – (média de 400m de distância de cada)
Ribeirão Bicudo	Corta a Rodovia (região cesp)
Ribeirão Guau	Corre próximo a linha férrea (região Cesp/Rio Itanhaém)
Volta Deixada	Passa no trecho da Cesp a 400 metros da Rodovia

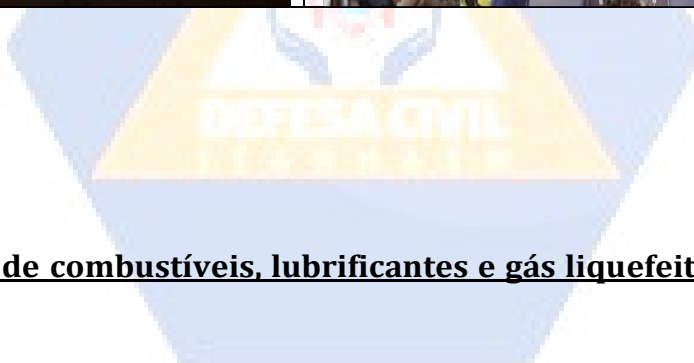

Comércio varejista de combustíveis, lubrificantes e gás liquefeito de petróleo (GLP).

QUANT.	PRODUTO	CNAE
35	Lubrificante- Comércio Varejista	4732-6
02	Lubrificante - Comércio Atacadista	4681-8
01	Químico e Petroquímico - não especificado	4684-2
03	GPL- Comércio atacadista	4782-6
59	GPL- Comércio Varejista	4784-9

7 - Incêndio

O risco de incêndio está presente nos seguintes segmentos

7.1) Habitação unifamiliar (casa)

7.2) Habitação Plurifamiliar (edifícios)

7.3) Estabelecimentos comerciais (Escritórios, Lojas Comerciais, Auto Postos, Distribuidora de GLP, Loja de tintas, Lojas de fogos de artifício).

8 - EXPLOSÕES

O risco está presente nas habitações residenciais em razão da utilização do GLP, como também no depósito de GLP nos estabelecimentos que o comercializam.

9- SURTOS EPIDÊMICOS

Devido ao enorme número de residências de veraneio e da falta de cuidados básicos com relação à água armazenada, estamos sujeitos anualmente a surtos de dengue, Chikungunya e febre amarela que podem ser combatidos com mais conscientização de todos.

PARTICIPANTES DO PLANO

Todos os integrantes da Coordenadoria Municipal de Defesa Civil – COMDEC, Secretarias Municipais, Bombeiros, Polícia Militar, ONGs, outras entidades e Clubes de servir são participantes deste Plano de Contingência, cabendo-lhes, além das atribuições regulamentares, as seguintes:

SECRETARIA MUNICIPAL DE TRÂNSITO E SEGURANÇA

GUARDA CIVIL MUNICIPAL:

1. Disponibilizar apoio operacional para as atividades de monitoramento das áreas de risco;
2. Auxiliar, no monitoramento das áreas de risco por ocasião das precipitações;
3. Designar, em escala de serviço, guarnição encarregada de ir a campo para efetuar o resgate das pessoas atingidas;
4. Fazer cumprir as demais determinações contidas neste Plano de Contingência e outras ações que forem necessárias.

DEPARTAMENTO DE TRÂNSITO

1. Durante as precipitações, deslocar Agentes de Trânsito nos locais sujeitos a enchentes, inundações e alagamentos, a fim de promover a sinalização e desvios necessários, principalmente nos principais corredores;
2. Disponibilizar Agentes de Trânsito a pé e motorizados a fim de auxiliar nas atividades de defesa civil nos locais afetados, sempre que necessários;
3. Disponibilizar a sinalização necessária para interdição e desvio de vias públicas por ocasião de deslizamentos, enchentes, inundações e alagamentos; e,
4. Fazer cumprir as demais determinações contidas neste Plano de Contingência e outras ações que forem necessárias.

SECRETARIA MUNICIPAL DE SERVIÇOS E URBANIZAÇÃO

- 1-Disponibilizar equipes para corte de árvores de imediato em PQI - Perigo de Queda Iminente, ou que venham a cair na via pública colocando em risco a vida de pedestres ou a circulação de veículos;
- 2-Disponibilizar máquinas e equipamentos necessários á Intervenção de emergência nos casos de desastres ocasionados por escorregamentos, enchentes, inundações ou alagamentos;
- 3-Disponibilizar máquinas e equipamentos necessários à limpeza de logradouros públicos atingidos por escorregamentos, enchentes, inundações ou alagamentos;
- 4-Disponibilizar funcionários para operacionalizar os maquinários e equipamentos nas ocasiões previstas nos itens acima;
- 5-Manter funcionários de sobreaviso ou plantão, para atendimento às atribuições.

SECRETARIA DE ASSISTENCIA E DESENVOLVIMENTO SOCIAL E FUNDO SOCIAL DE SOLIDARIEDADE

- 1- Disponibilizar Assistentes Sociais para apoio às atividades de campo, quando da necessidade de desalojar família.
- 2- Encaminhar e prestar assistência social e psicológica necessária às famílias atingidas, desalojadas e ou desabrigadas.
- 3- Encaminhando e atendendo as famílias nos abrigos provisórios, providenciando todos os meios de subsistência dos locais de risco necessários, durante o tempo em que lá permanecerem;
- 4- Administrar os abrigos provisórios, durante todo tempo em que estiverem ocupados pelos desalojados e ou desabrigados.
- 5-Disponibilizar, quando necessário, cestas básicas e materiais de limpeza e higiene individuais e coletivas, às famílias desalojadas e desabrigadas em virtude da ocorrência de escorregamentos, enchentes, inundações e alagamento

SECRETARIA MUNICIPAL DE SAÚDE

- 1 . Disponibilizar o apoio médico, de enfermagem, de farmácia e hospitalar necessários ao atendimento socorro às vítimas atingidas pelos escorregamentos, enchentes ou inundações;
- 2 . Disponibilizar, quando necessário, os serviços e materiais de vigilância sanitária para as atividades de desinfecção, desinfestação e descontaminação das áreas atingidas por enchentes ou inundações.

SECRETARIA MUNICIPAL DE OBRAS

1 . Disponibilizar, quando necessário, técnicos para avaliação das condições estruturais de imóveis atingidos por escorregamentos, enchentes ou alagamentos, a fim de subsidiar a melhor decisão a ser adotada em cada caso;

2 . Disponibilizar, quando necessário, o apoio técnico do Departamento de Engenharia para vistorias e interdições de locais de risco.

SABESP

1 . Suprir as necessidades de água das comunidades que tiverem seus abastecimentos interrompidos em razão de ocorrências de deslizamentos, enchentes ou alagamentos;

2 . Priorizar o restabelecimento do sistema de coleta de esgoto que vier a sofrer avaria em função de ocorrências relacionadas à desastres.

CORPO DE BOMBEIROS

1 Exercer suas missões institucionais *dentro* de sua área de atribuições, contribuindo com o exercício das ações de defesa civil.

Polícia Militar/ Militar Ambiental/ Militar Rodoviária

1- Exercer suas missões institucionais dentro de sua área de atribuições, contribuindo com o exercício das ações de defesa civil.

Todas as Secretarias e Órgãos Municipais envolvidas no presente Plano de Contingência, deverão indicar um funcionário e um suplente, com os devidos telefones celulares e residenciais, que servirão de elo entre a Defesa Civil e as respectivas Secretarias e Órgãos, objetivando o acionamento imediato, quando da necessidade, para o desempenho de suas missões, principalmente nos horários fora de expediente, finais de semana e feriados.

Durante o período da Operação, cada Secretaria envolvida deverá providenciar formas de acionamento emergencial de seus funcionários (planos de chamada) a fim de rapidamente mobilizar os recursos humanos necessários a uma rápida resposta às contingências causadas por qualquer evento desastroso, cujo acionamento será efetivado pelo funcionário de ligação indicado, ou seu suplente.

10- OPERACIONALIDADE:

As Ações de Defesa Civil, deste plano, obedecerão as dois aspectos:

10.1- Durante o expediente da prefeitura Municipal

10.1.1- A defesa Civil manterá monitoramento sobre as condições meteorológicas no município, servindo-se de informações transmitidas pela Defesa civil do Estado de São Paulo pelo Telefone (11) 2193-8888

Pelo site www.defesacivil.sp.gov.br, consulta via internet realizadas em outros sites de previsões meteorológicas dentre estes:

www.cemaden.gov.br

www.cptec.inpe.br

www.climatempo.com.br

www.tempoagora.com.br

10.1.2- Ao receber alerta da Defesa Civil do Estado ou Órgão Técnico do Sistema sobre a possibilidade de precipitações consideradas no Município em especial na área de cabeceiras dos principais rios e correços, a Defesa Civil deverá de pronto, redirecionar as informações aos órgãos participantes deste PLANO DE PREVENÇÃO E CONTIGÊNCIA, iniciando com isso, Estado de Atenção e juntamente com Guarda Municipal e Agentes de trânsito em Serviço, manterão observação Visual quanto o comportamento da precipitação levando-se em consideração o nível de cheia dos rios e correços, medido juntos às passagens (pontes)

Durante a precipitação, a equipe motorizada do Departamento de Trânsito se deslocará para as áreas mapeadas e consideradas de risco e permanecerá monitorando o nível do rio do poço entre outros .

I – não havendo o risco de transbordamento e/ou qualquer outra consequência ao município e/ou aos municípios com o cessar da precipitação será terminado Estado de Atenção voltando todos às suas atividades normais.

II – Havendo o risco de transbordamento e/ou qualquer consequência danosa ao município e/ou municípios essas equipes, mediante a orientação da **Defesa Civil** entrarão em estado de alerta passando cada órgão participante a executar suas atribuições previamente atribuídas e a guarnição encarregada, acionará o Sistema de Defesa Civil, concomitantemente o departamento de trânsito deslocará agentes de trânsito para os principais cruzamentos da área atingida, a fim de providenciar os desvios necessários bem como comunicará tal situação a polícia Militar e Corpo de Bombeiros e ainda informará aos escalões Superiores , permanecendo nesse até que cesse os riscos .

Equipes da defesa Civil e Guarda Municipal devem monitorar as áreas de risco de deslizamento adotando todas as providências que se fizerem necessárias.

Quando houver necessidade e o caso exigir a Defesa Civil acionará de imediato, cada órgão integrante do plano de Prevenção e Contingência, que iniciarão suas tarefas em suas áreas de atribuição

10.2 – Fora do expediente da Prefeitura Municipal de Itanhaém

10.2.1 – A defesa Civil manterá o monitoramento das condições meteorológicas no município servindo-se de informações transmitidas pela Defesa Civil do Estado de São Paulo pelo telefone (011)2193-8888, pelo site www.defesacivil.sp.gov.br e consultas via internet realizadas aos sites de outras estações meteorológicas www.cptec.inpe.br, www.climatempo.com.br e outros juntamente com os demais funcionários participantes do plano que estiverem de serviço manterão controle visual sobre as formações de chuvas que por ventura se encontrem sobre município.

10.2.2- Ao receber alerta da defesa Civil do Estado ou outro órgão Técnico do Sistema sobre a possibilidade de precipitações consideradas no município comunicará à Defesa Civil e redirecionará as informações aos demais Órgãos participantes do PLANO DE PREVENÇÃO E CONTIGÊNCIA, iniciando com isso o estado de atenção e juntamente com os demais funcionários Participantes do plano manterão observação visual quanto ao comportamento da precipitação levando-se em consideração o enchimento e o nível de cheia dos rios, correços assim medido junto às passagens (pontes) a fim de providenciar os desvios necessários bem como comunicará tal situação a Polícia Militar e Corpo de Bombeiros e ainda informará aos escalões Superiores permanecendo nesse status até que cesse os riscos alterando o status pela Defesa Civil

10.2.3 Equipes da Defesa Civil e Guarda Municipal monitorarão as áreas de risco de deslizamento, adotando todas as providências que se fizerem necessárias quando houver necessidades e o caso exigir a Defesa Civil acionará de imediato cada órgão integrante do **Plano de Contigência** que iniciarão suas áreas de atribuição.

FLUXOGRAMA GERAL DE ACIONAMENTO

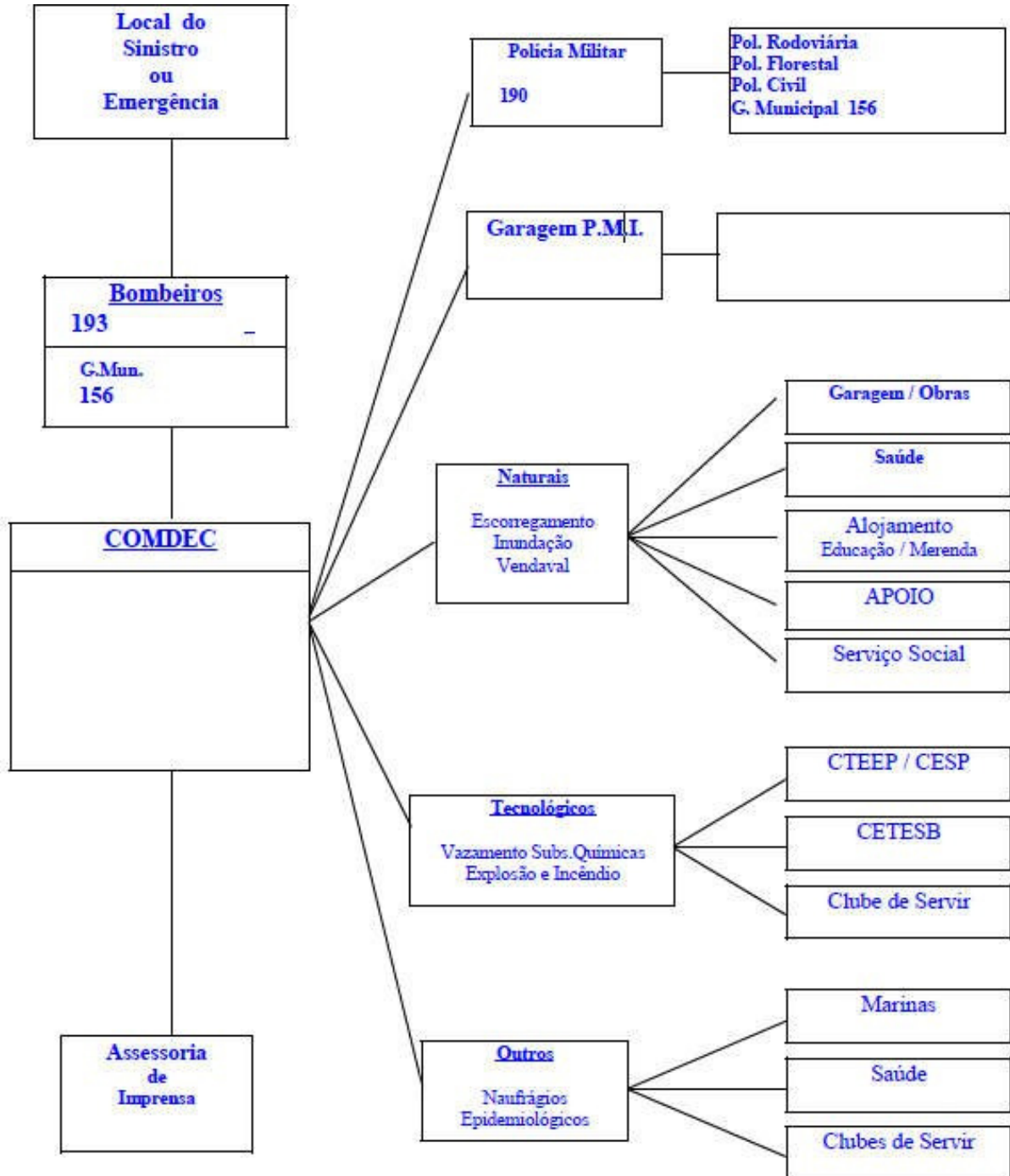

ESQUEMA DE ACIONAMENTO

<u>FASE</u>	<u>DETECÇÃO</u>	<u>ACIONAMENTO</u>	<u>COMUNICAÇÃO</u>
<u>TRANSMITE</u>	QUALQUER PESSOA OU EQUIPAMENTO	SALA E/OU CENTRO DE CONTROLE	COORDENADORES
<u>RECEBE</u>	SALA DE CONTROLE	COORDENADORIAS E EQUIPES	EQUIPE DE COMBATEE FUNCIONÁRIOS COMUNIDADE
<u>MEIO DE COMUNICAÇÃO</u>	EQUIPES DISPONIVEL TEL. 193/153	EQUIPAMENTOS E RELAÇÃO DE CONTATOS	EQUIPAMENTOS MEIOS DE DIVULGAÇÃO
<u>INFORMAÇÃO</u>	OCORRÊNCIA	TIPO E LOCAL	EVOLUÇÃO DA OCORRÊNCIA
<u>OBSERVAÇÃO</u>	REPASSE AOS ENVOLVIDOS	FUNCIONÁRIOS, COMUNIDADE, ÓRGÃO PÚBLICO	

ÓRGÃOS DE SEGURANÇA

POLÍCIA MILITAR DO ESTADO DE SÃO PAULO

29º Batalhão de Polícia Militar do Interior

Comandante: Coronel PM Ney Alexandre Cecconello

Endereço: Av. João Batista Leal, 755 – Centro

Telefone: (13)99628 - 7334 (Funcional)

Email: cecconello@policiamilitar.sp.gov.br

2ª Cia do 29º Batalhão da Polícia Militar

Comandante: Capitão PM Everton Luiz Aloise

Endereço: Estrada Gentil Perez

Telefone: (13) 99628 - 8172

Email: aloise@policiamilitar.sp.gov

Polícia Ambiental do Estado de São Paulo

Comandante: Capitão PM Diego Mateu Hoffmann

Endereço: Rua Dom Sebastião Leme, 115 - Jardim Ivoty.

Telefone: (13) 3348 – 4750

Telefone Comercial: (13)3348-4750

E-mail : dhoffmann@policiamilitar.sp.gov.br

3° SGB/ 6° GB do Corpo de Bombeiros de Itanhaém

Comandante: Capitão PM Rodrigo Carvalho Eulálio

Endereço: Av. Ary Carneiro de Saraiva – Nova Itanhaém

Telefone comercial: (13) 3426–3924/3427-4769/193

Telefone Celular: (13) 99633-9608

Email: 6qb3sgb4pbcecom@policiamilitar.sp.gov.br

Posto do Corpo de Bombeiros de Itanhaém – Salvamar Paulista

Comandante: Capitão PM Pedro Felipe Costa Pedroza Martins

Endereço: Av. Mario Covas Júnior, 355 - Cibratel II

Telefone Celular: (13) 99686-1701

Telefone: (13) 3425 – 5226

Email: gbmar4sqb@policiamilitar.sp.gov.br

POLÍCIA CIVIL DO ESTADO DE SÃO PAULO

Delegacia Seccional de Polícia de Itanhaém

Delegado Seccional: Dr. Archimedes Cassão Veras Júnior

Endereço: Rua Leopoldino de Araujo, 123 – Centro

Telefone: (13) 3422-6061

Telefone Celular: (11) 99115-8189

Email:

1° DP de Itanhaém (Plantão Policial)

Delegado: Dr. Jaime Marcelo da Fonte Nogueira

Endereço: Rua Dr.Ricardo Falcão Rangel, 47- Centro

Telefone: (13) 3422-1208

Telefone Celular: (13) 99146-14490

Email: jaimenogueira@policiacivil.sp.gov.br

2º DP de Itanhaém

Delegado: Dr. Archimedes Cassão Veras Júnior
Endereço: Rua Pedro Américo, 800 – Cibratel
Telefone: (13) 3422-6061
Telefone Celular: (11) 99115-8189
Email: archimedes.junior@policiacivil.sp.gov.br;

3º DP de Itanhaém

Delegado: Dr. Vanderlei Cavalcante
Endereço: Rua Pio XII, 2887 - Suarão
Telefone Celular: (11) 958505715
Telefone Comercial: (13) 3422-5012
E-mail: itanhaem.dp03@policiacivil.sp.gov.br
E-mail: vanderlei.cavalcante@policiacivil.sp.gov.br

DIG - Delegacia de Investigações Gerais

Delegado: Dr. Arilson Vera Brandão
Endereço: Rua Pedro Américo, 800 - Cibratel
Email: arilson.veras@policiacivil.sp.gov.br
Email comercial: dig.itanhaem@policiacivil.sp.gov.br
Telefone: (13) 99609-2319
Telefone comercial: **(13)3426-7100**

DISE - Delegacia de Investigações Sobre Entorpecentes

Delegado : Dr. Bruno Mateo Lazaro
Endereço: Rua Pedro Américo, 800 - Cibratel
Telefone: (13) 3427-4546
Telefone Celular:

Polícia Científica

Perícia Criminalística de Itanhaém

Gestor: Dra. Mariane Cristine de Souza Dias
Endereço: Av. João Batista Leal, 236 – Centro
Telefone Comercial: (13) 3426-6741
Email: itanhaem.ic@policiacientifica.sp.gov.br

Delegacia de Polícia de defesa da Mulher de Itanhaém

Delegada: Dra. Damiana Shubata Requel
Telefone Comercial: (13) 3422-6062/3422-6056
Email: ddm.itanhem@policiacivil.sp.gov.br

DEMAIS ÓRGÃOS VINCULADOS

Sabesp – Itanhaém

Responsável: Roberto Durão Filho
Endereço: Rua Urcezino Ferreira, 280 - Baixio
Telefone Comercial: (13)3421-5323
Telefone Pessoal: (13)98111-2353
Email: edurao@sabesp.com.br

Aeroporto – Itanhaém

Gestor: Vandir dos Santos Ribeiro Pontes
Endereço: Av. José Batista Campos s/nº - Jardim Oásis
Telefone Celular: (13) 99617-4959
Telefone Comercial: (13) 3426-1127 - **Ramal:** 81
Email: vandir55@gmail.com

DAEE – Itanhaém

Responsável: Angelita Monteiro
Telefone: (13)34221200 - **Ramal:** 7868
Telefone Pessoal: (13) 99718-8158
Email: anmonteiro@sp.gov.br

Elektro – Itanhaém

Responsável: Aparecido Adriano
Endereço: Av. Paulo José de Moraes, 1600 – Jardim Umuarama
Telefone: (13) 342 –4527
Email: aparecido.adriano@neoenergia.com

Iate Clube

Presidente: Antonio Terzi
Endereço: Av. Sebastião Dorés, 29 (Fundos) – Praia dos Pescadores
Telefone: (13) 3422-4704
Celular: (13)99740-0323
E-mail: itanhaemiateclube@hotmail.com

Satélite

Presidente: Acir Oliveira Viana
Endereço: Rua Emídio de Souza, 137 – Satélite
Telefone Celular: (13) 99620-6877
Telefone Comercial: (13) 3421–4700 - **Ramal:** 257
E-mail: acirviana@satelite.com.br/vianacir@hotmail.com

Náutico

Presidente: Vandir dos Santos Ribeiro Pontes
Endereço: Rua Urcezino Ferreira, 448 - Boca da Barra
Telefone: (13) 3426-112
Telefone pessoal: (13) 99617-4959

CONSEG (Conselho Comunitário de Segurança)

Presidente: Maria da Conceição Barros
Endereço: Rua Iguazu, 1113-Cibratel II
Telefone: (13)99115-9752
E-mail: consegita@yahoo.com

PODER PÚBLICO MUNICIPAL

Secretaria de Governo

Secretário: Peterson Gonzaga Dias
Telefone: (13) 3421-1600 **Ramal:** 1225
Email:

Secretario Adjunto: Marcel Marques Hary
Telefone: (13) 3421-1600 **Ramal:** 1690
Telefone: (013)99724-4545
E-mail: governo@itanhaem.sp.gov.br

Secretaria de Trânsito e Segurança Municipal

Secretário: Milton Saldiba Passareli de Campos Júnior
Celular: (13) 99696-8006
E-mail: milton.scampos@itanhaem.sp.gov.br

Secretário Adjunto: Luiz Rangel dos Reis
Telefone: (013) 3427-5575 - **Ramal:** 22
Celular: (013)99655-3899
E-mail: luiz.rreis@itanhaem.sp.gov.br

Guarda Municipal

Diretor de Segurança: Adilson Muniz da Silva
Telefone: (13) 3426-5790 – **Ramal:** 27
Celular: (13) 99701-5633
E-mail: gmcomunizsilva@hotmail.com

Comandante da Guarda : Antônio Carlos da Silva
Telefone Comercial: (13) 3426-5789
Celular (13) 97419-6100
E-mail: ac.silva08@hotmail.com

Defesa Civil

Coordenador: Edson Ferreira da Silva
Telefone Comercial: 3427-8352 ou (153)
Celular: (13) 981290434
E-mail: edson.63ita@gmail.com
E-mail: edson.fsilva@itanhaem.sp.gov.br

Departamento de Trânsito

Diretor: Fabio Fernandes Ramos
Celular: 97408-1485
Telefone Comercial: (13) 3427-5375
E-mail: fabiofr21@gmail.com

Secretaria Serviços e Urbanização

Secretário: José Renato Costa de Oliva
Telefone Comercial: (13)3421-1600 - **Ramal:** 137
E-mail: joserenato.coliva@itanhaem.sp.gov.br

Expediente Administrativo

Responsável: Danielle Agostinho A.Alves
Celular: (13)99767-9850
Email: Danielle.aalves@itanhaem.sp.gov.br

Departamento de Saneamento:

Responsável: Angela Maria de Andrade Cantinho Silva
Celular: (13)3421-1600
Ramal:1217
Email: angela.csilva@itanhaem.sp.gov.br

Departamento Oficina e Garagem

Responsável: Luiz Carlos Pucharell
Celular: (13)97402-0252
Ramal: 137
Email: edison.xsilva@itanhaem.sp.gov.br

Departamento dos Cemitérios Municipais

Cemitério Centro

Responsável: Alexandre Firmino Alves
Telefone Comercial: 3427-7805

Cemitério Coronel

Nome: Alex de Oliveira Silva
Telefone Comercial: (13) 3422-8024

Departamento Serviços Públicos

Responsável: Carlos José da Silva
Telefone: 3422-2308

REGIONAIS

Regional Belas Artes: Luís Gustavo Coquemala
Telefone Comercial: (13) 98118-9908
Telefone Comercial e Ramal: 3422-2308/3426-6066
E-mail: luizgustavo.coquemala@itanhaem.sp.gov.br

Regional Centro: Marcio Leite Pedroso
Telefone Comercial: (13) 3427-8527
Telefone: (13)97411-2227

Regional Gaivota: Reginaldo Bernadino Bispo
Telefone Comercial: (13)3429-4004
Telefone: (013)99717-8005

Regional Suarão: Marco Antonio de Oliveira
Telefone Comercial: (13)3427-7636
Telefone: (13)99703-5883

Secretaria de Planejamento e Meio Ambiente

Secretário: César Augusto de Souza Ferreira
Telefone Celular: (13) 98181-3325
Telefone Comercial: (13) 3421-1600 **Ramal:** 1381
E-mail: cesaraugusto.sferreira@itanhaem.sp.gov.br

Secretário Adjunto: Marcelo Gomes da Silva
Telefone Celular: (13) 99774-4503
Telefone Comercial: (13) 3421-1600 **Ramal:** 1278
E-mail: arqmarcelogomes@gmail.com

Secretaria de Assistência Social/Fundo Social de Solidariedade

Secretário: Edvaldo Juvino dos Santos
Telefone Celular: (13) 99747-9343
Telefone Comercial: (13) 3426-2344 **Ramal:** 213
E-mail: edvaldo.jsantos@itanhaem.sp.gov.br;

Secretaria de Saúde**Secretária: Guacira Nóbrega Barbi****Telefone Celular: (13) 99724-2602****Telefone Comercial:****Email: Guacira.nbarbi@itanhaem.sp.gov.br**

Local	Localização	Responsáveis
Secretaria de Saúde	Rua Capitão Mendes, 52 – Centro Telefone: (13) 3421-4410	Guacira Nóbrega Barbi
Diretoria Atenção Básica	Rua Capitão Mendes, 52 – Centro Tel. 3421-4410 / (13) 99694-4581 Email: giulia.clima@itanhaem.sp.gov.br atencaobasica@itanhaem.sp.gov.br	Giulia Catissi de Lima
Diretoria Atenção Especializada	Rua Capitão Mendes, 52 – Centro Tel. (13) 99758-6231 / (13) 3421-4410	Mariana Montenegro Bertolino
USF Belas Artes	Rua Ana Maria Martins Rivera nº10 Corumbá Telefone: (13)3426-1402/(13) 99754-4273 Email: usfbelasartes@itanhaem.sp.gov.br	Elisângela Silva de Oliveira
USF Centro	Av. Tirandentes, s/n – Centro Telefone: (13) 3426-4685 Email: usfcentro@itanhaem.sp.gov.br	Ana Caroline de Araújo Carneiro
USF Coronel	Avenida Domingos Perez Domingues,734 – Jd.Coronel Telefone: (13)3427-5524/ (13) 98840-2108 Email: Oseias.rsilva@itanhaem.sp.gov.br	Oséias Ribeiro
USF Gaivota	Av. Flácides Ferreira, 500 –Gaivota Telefone: (13)3429-1410/(13)99617-2196 Email: arlete.vmarin.@itanhaem.sp.gov.br	Arlete de Matos Villa Marin
USF Grandesp	Av. Alemanha nº 108 - Jd Santa Julia Telefone: (13)3425-3375/ (13)98130-1602 Email: Marli.daves@itanhaem.sp.gov.br	Marli Daves
USF Guapiranga	Rua Sebastião Ribeiro Nicolini nº394-Umuarama. Telefone: (13)3426-5807/ (13)99632-8780 Email: lais.tgoncalves@itanhaem.sp.gov.br	Lais. Tobias da Cruz Gonçalves
USF Loty	Rua Alameda Guaraçai, s/n –Campos Elíseos Telefone:(13) 3424-3279/ (11) 94554-9496 Email: usfsuarao@itanhaem.sp.gov.br	Jessica de Novais Santos
USF Oásis	Rua Estanislau Gerônimo,418-Oásis Telefone:(13) 3427-7533/(13)99756-5629 Email: usfoasis@itanhaem.sp.gov.br	Maria Aparecida dos Santos
USF Savoy	Rua Jaime Lino dos Santos, nº290-Savoy Telefone(13)3426-1798/ (13)99676-8647 Email: Adriana.blopes@itanhaem.sp.gov.br	Adriana Barbosa Lopes
USF Suarão	Av. Padre Teodoro Ratisbone,nº921-Suarão Telefone:(13)3426-1577/99665-5400	Maria das Graças da

		Silva
Caps II	Rua Dr.Egas Muniz Arruda Botelho,nº255-Laranjeiras Telefone:(13)3427-6317 Email:milton.atheodoro@itanhaem.sp.gov.b	Milton aparecido
CEMI-Centro de Especialidades médicas	Rua Expedicionário Poitena,nº21Centro Telefone:(13)3426-2074/(13)98152-5472 Email:mirian.teixeira@itanhaem.sp.gov.br	Luciana de Oliveira
CEDI-Centro Especializado em Diabetes	Rua Zeferino Soares ,nº123 -Centro Telefone:(13)3427-4095 Email: valdete.dsilva@itanhaem.sp.gov.br	Valdete Demiro
CEO-Centro Especializado emodontologia	Av.Tiradentes,nº184- Jd.Mosteiro Telefone: (13) 3422-6972/(13)98859-7816 Email: luciana.omachado@hotmail.com	Luciana Ortega
CESCRIM-Paula Vegas	Av.Tiradentes,nº184- Jd.Mosteiro Telefone:(13)3427-2674 Email:soraya.rsilva@itanhaem.sp.gov.br	Soraya Ribeiro
CRV- Central Reguladora de Vagas	Rua Dom Pedro II, nº 58 - Centro Telefone:(13)3427-2568/(13)98178-9550 Email: valeria.vboas@itanhaem.sp.gov.br	Valéria Vilas Boas
CMR-Centro Municipal de Reabilitação	Av .Expedicionário Poitena ,nº21 Telefone: (13)3427-3612 Email:adriana.acosta@itanhaem.sp.gov.br	Adriana Aparecida Costa
Almoxarifado Geral da Saúde	Estrada Gentil Perez,nº260 Paço Municipal II Bloco I- Jd Umuarama Tel. (13) 3427-8320 Email: almoxsau@itanhaem.sp.gov.br	Carlos Alberto dos Santos Souza
CINI-Centro de Infectologia de Itanhaém	Rua Gentil Perez ,nº260-Jardim Umuarama Telefone: (13)3426-3350 Email: Patricia.rguerreiro@itanhaem.sp.gov.br	Patricia Ramos Guerreiro
Laboratório	Rua Dom Pedro II,nº68 – CentroTelefone: (13)3422-3698/99762-0888	Wellington Dias
Ouvidoria	Rua Capitão Mendes ,nº52 –Centro Telefone: (13)3421-4410/(13)99206-2206 Email:liza.silva@itanhaem.sp.gov.br	Ilza Lima
Programa Cuidar	Rua Mario Gimenes,nº300 –Umuarama Telefone: (13)3422-5910 Email: sandra.glima@itanhaem.sp.gov.br	Sandra Gothardo Lima
Programa Alto Custo	Avenida Harry Forssell,nº1505-Jd Sabaúna Telefone: (13) 3427-2768/(13)98150-5562 Email:marcelomdomingues@yahoo.com.br	Marcelo Morteau Domingues
SAMU	Estrada Gentil Perez,nº260,Bloco04 – Paço Municipal II Tel. (13)3421-4399 Email: ana.plima@itanhaem.sp.gov.br	Ana Paula de Lima
TFD-Tratamento fora do Municipio	Rua Dom Pedro II, nº 58- Centro Tel. (13)3426-7914/(13) 98874-8741 Email: vrsmeira@live.com	Vanessa Meira
UPA-Unidade de Pronto Atendimento	Rua José Ernesto Bechelli,s/nº -Jd Sabaúna Telefone: (13) 3421-4399/ (13)997259473 Email:denise.cpereira@itanhaem.sp.gov.br	Denise Correa Pereira
Vigilância Sanitária	Rua Benedito Celestino, nº17-Vila São Paulo Telefone: (13) 3426-6706/(13)99195-3868 Email: visaitanhaem@itanhaem@gmail.com	Claudio de Oliveira Camargo

SECRETARIA DE EDUCAÇÃO, CULTURA E ESPORTES

Secretária: Márcia Galdino Alves
Telefone Celular: (13) 99723-7038
Telefone Comercial: (13) 3421-1700 **Ramal:** 1808
E-mail: marcia.galdino@itanhaem.sp.gov.br

SECRETARIA DE OBRAS

Secretário: Vinicius Camba de Almeida
Telefone Celular: (13) 99610-0886
Telefone Comercial: (13) 3421-1600 **Ramal:** 1384
E-mail: vcambaal@gmail.com

Secretária Adjunto: José Luiz de Almeida Spinelli
Telefone Celular: (13)99749-8873
Telefone Comercial: (13) 3421-1600 **Ramal:**1292
E-mail: jose.aspinelli@itanhaem.sp.gov.br

Secretaria de comunicação social

Secretario: Gilberto andrighetto junior
Telefone: 3421-1603
Email: comunicacao@ltanhaem.sp.gov.br



FROTA DO MUNICÍPIO

Nº		Placa	Secretaria	Ano	Chassi	Patrimônio
01	VW Gol Giv 1.0 4 Portas	EHE 1262	Administração	11/12	9BWAA05WXC051876	51393
02	VW Kombi Escolar	EHE 1263	Administração	11/12	9BWMF07X6VP009614	51121
03	Renault Logan Authentique 1.0 16v Hi-Flex	DMN 9396	Administração	08/09	93YLSR0RH9J145002	39762
04	Renault Logan Expression 1.6	FCW 7643	Administração	15/15	93Y4SRD64FJ772021	62733
05	VW Gol Giv 1.0	EOB 3616	Assistência Social	12/13	9BWAA05W7DP042246	54393
06	VW Kombi	EOB 3615	Assistência Social	12/13	9BWMF07X3DP003948	54456
07	Mis / Camioneta Jeep / Renegade	EML8D65	Assistência Social	20/20	98861118XLK327430	87333
08	Chev Spin 1.8L LTZ ML	GAT 7051	Assistência Social	17/18	9BGJC7520JB213305	75847
09	Citroen/Aircross Start	GEF 6J77	Assistência Social	18/18	935SUNFN1J8529407	79255
10	Fiat / Uno Attractive 1.0	GAV7F07	Assistência Social	20/21	9BD195A4ZM0889740	87375
11	Fiat / Argo 1.0	GJK 3G75	Assistência Social	23/23	9BD358ACCPYM60913	95708
12	I / Peugeot Expert Businpk	GDK 9907	Assistência Social	18/18	9VBVBHXGLA000960	84780
13	Renault/Master Minibus	FWI 9710	Assistência Social	15/16	93YWE347CGJ771733	70309
14	Ético / Daily 45170 Vrev Bus	GHL 5B26	Assistência Social	22/23	93ZXD42CZP8505286	Estado
15	Renault/Sandero Auth 1.0	BUC 6037	Comunicação	18/19	93Y5SRF84KJ550298	84651
16	Fiat Estrada Endurance CS	FRA 7H06	Defesa Civil	22/22	9BD281A2DNYX03169	93008
17	GM Celta 4P Life	EHE 1238	Des. Econômico	10/11	9BGRZ48F0BG258720	47873
18	GM Corsa Classic	DHW 5142	Des. Econômico	03/03	9BG6B19X038187151	87366
19	Fiat Doblo Cargo 1.4	EHE 1253	Des. Econômico	11/11	9BD223153B2021485	47874
20	Renault/Sandero Auth 1.0	FPF 6054	Des. Econômico	15/15	93Y5SRD04FJ790502	62793

21	Iveco Daily 70C17HDCS C / Fechada	EOB 3626	Des. Econômico	12/13	93ZC70C01D8444427	55099
22	Iveco Daily 70C17HDCS Basculante	EOB 3627	Des. Econômico	13/13	93ZC70C01D8445137	55098
23	Trator Agrícola Valtra 785	Nota Fiscal	Des. Econômico	08/08		37574
24	Carreta Agrícola	Nota Fiscal	Des. Econômico	08/08		39756
25	Carreta Agrícola	Nota Fiscal	Des. Econômico	08/08		39757
26	Moto Honda NXR 150 KS	CRX 3824	Educação	06/06	9C2KD03206R007290	31390
27	VW Gol Giv 1.0 4 Portas	EHE 1261	Educação	11/12	9BWAA05W8CP051875	51125
28	VW Gol Giv 1.0 4 Portas	EHE 1269	Educação	11/12	9BWAA05W0CP052180	51123
29	VW Gol Giv 1.0 4 Portas	EHE 1225	Educação	10/11	9BWAA05W8BP015781	45196
30	Renault/Sandero Auth 1.0	FCE 3877	Educação	15/15	93Y5SD04FJ788068	62794
31	Renault/Sandero Auth 1.0	FPR 2342	Educação	15/15	93Y5SRD04FJ780488	62795
32	Renault/Sandero Auth 1.0	FIX 4265	Educação	15/15	93Y5SRD04FJ780485	62792
33	Renault/Sandero Auth 1.0 D L2	FBR 0943	Educação	15/15	93Y5SRD04FJ788533	62827
34	Renault/Kangoo Express 1.6 16V	FDL 5831	Educação	15/16	8A1FC1605GL740008	62829
35	Fiat / Mobi Like	GFP5C27	Educação	20/20	9BD341A5XLY676883	87389
36	VW Kombi	EHE 1264	Educação	11/12	9BWMF07X0CP003226	51118
37	Renault/Master Furgão	FJR 6506	Educação	15/16	93YMAFELEGJ755187	62796
38	Micro ônibus Renault/Master	FCI 9967	Educação	14/15	93YMAF4MEFJ485763	62583
39	Micro ônibus Renault/Master	FCS 9672	Educação	14/15	93YMAF4MEFJ547449	62582
40	Minibus Exec. L3H216L Renault/Master	FCO 9305	Educação	15/16	93YMEN47EGJ791412	62882
41	Minibus Exec. L3H216L Renault/Master	FCS 2409	Educação	15/16	93Y55SRD04GJ740942	62881
42	Car / Caminhão Hyundai / HD BO	EXU5C26	Educação	20/20	95PGA18FPMB000376	86394
43	Micro ônibus I / Ford Transit Reves 16L	EHE 1236	Educação- Escolar	10/10	WF0DXXTAFATM89503	46094
44	Micro ônibus I / Ford Transit 350L Bus	EHE 1246	Educação- Escolar	10/11	WF0DXXTAFBTR55039	48206
45	Micro ônibus Marcopolo/Volare	FOE 5582	Educação- Escolar	14/14	93PB75M1MECO51335	Estado
46	Micro ônibus Renault/Master	FQG 2151	Educação- Escolar	14/15	93YMAF4MEAJ353008	61268
47	Micro ônibus Renault/Master	FQG 3213	Educação- Escolar	14/15	93YMAF4MEFJ348450	61267
48	Ônibus Masca Granmidi EOD Urbano	DMN 9402	Educação- Escolar	09/09	9BWR882W99R945575	43089
49	Ônibus Merc Benz Induscar Atilis O Urbano	DJM 1072	Educação- Escolar	09/10	9BM688272AB672161	Estado
50	Ônibus Merc Benz/Caio	CUL 9583	Educação-	19/20	9BM979277LB154857	Estado

	LD 916 ORE		Escolar			
51	Ônibus Merc Benz/Caio LO 916 ORE	EFB 6A93	Educação-Escolar	22/23	9BW979277PB260383	Estado
52	Ônibus Merc Benz/Caio LO 916 ORE	GHL 4J16	Educação-Escolar	22/23	9BM979277PB279489	Estado
53	Ônibus Merc Benz/LO 916 ESC R	FYQ 3A06	Educação-Escolar	22/23	9BM979282PB270010	Estado
54	Ônibus Agrale Comil Pia O Urbano	DMN 9403	Educação-Escolar	09/10	9BYC22Y1SAC004888	43088
55	Ônibus Merc.Benz Comil Svelto Urbano	DMN 9391	Educação-Escolar	08/08	9BM3840678B600974	39758
56	Ônibus Merc.Benz Comil Svelto Urbano	DMN 9392	Educação-Escolar	08/08	9BM3840678B601758	39759
57	Ônibus Merc.Benz Comil Svelto Urbano	DMN 9385	Educação-Escolar	08/08	9BM3840678B578099	35907
58	Ônibus Merc.Benz Comil Svelto Urbano	DMN 9386	Educação-Escolar	08/08	9BM3840678B580563	36054
59	Ônibus Merc Benz Induscar Atilis O Urbano	DJL 3200	Educação-Escolar	09/10	9BM688272AB685252	Estado
60	Ônibus VW/15.190 EOD E. HD ORE	FQF 6543	Educação-Escolar	14/14	9532E82W5ER429319	62285
61	Ônibus VW/15.190 EOD E. HD ORE	FQA 3608	Educação-Escolar	14/14	9532E82W5ER428493	62284
62	Ônibus VW/15.190 EOD E. HD ORE	GBA 1A41	Educação-Escolar	20/21	9532E82W4MR113229	Estado
63	Ônibus VW/15.190 EOD E. HD ORE	GAA 4G13	Educação-Escolar	20/21	9532E82WOMR122476	Estado
64	Ônibus Iveco/Cityclass 70C17	FCO 2575	Educação-Escolar	13/14	93ZL68C01E8455564	62286
65	GM Celta 4P Life	EHE 1232	Fazenda	10/11	9BGRZ48F0BG154633	45343
66	Toyota/Corolla XE120 Flex	FOL 3751	Gabinete	18/19	9BRBD3HE0K0397364	78123
67	Renault/Kangoo Express 1.6 16V	FEW 5097	Governo	15/16	8A1FC1605GL739054	62828
68	GM Celta 4P Life	EHE 1227	Obras	10/11	9BGRZ48F0BG154894	45342
69	GM Celta 4P Life	EHE 1229	Obras	10/11	9BGRZ48F0BG154891	45399
70	GM Celta 4P Life	EHE 1230	Obras	10/11	9BGRZ48F0BG154936	45340
71	GM Celta 4P Life	DMN 9404	Obras	09/10	9BGRZ4810AG240266	42470
72	VW Gol Giv 1.0 4 Portas	EHE 1243	Obras	10/11	9BWAA05W1BP069231	55429
73	I/Renault Kangoo Express16	GGR 7109	Planejamento	15/16	8A1FC1605GL761394	71729
74	Renault/Oroch 20 DYN42	BSX 3C16	Planejamento	21/22	93Y9SR3J6NJ123481	89128
75	Fiat/Strada Adventure CD	FVS 6470	Planejamento	14/15	9BD57837SF7923699	62665
76	Reboque R/Rebocar Gold Line 05T	FQX 3241	Planejamento	10/10	9A9BC0511ATDH8167	43846
77	Renault / Kwid Zen 2	FUH 2175	Procon	22/23	93YRBB0QXPJ483706	95341
78	Moto Honda XLR 125 ES	BFZ 1875	Saúde	00/01	9C2JD17201R003647	15488
79	Moto Yamaha / Lander XTZ 250 - Ambul.	DAT 7838	Saúde	08/08	9C6K6021080029908	48109
80	Moto Yamaha / Lander XTZ 250 - Ambul.	DAT 7839	Saúde	08/08	9C6K6021080029699	48110
81	Moto Yamaha / Lander XTZ 250 - Ambul.	EHH 4256	Saúde	08/08	9C6KG021080029891	59587

82	Moto Yamaha / Lander XTZ 250 - Ambul.	BYZ 2751	Saúde	08/08	9C6KG021080029642	70342
83	Moto Yamaha / Lander XTZ 250 - Ambul.	BYZ 2754	Saúde	08/08	9C6KG021080029651	70341
84	GM Celta 4P Life	EHE 1240	Saúde	10/11	9BGRZ48F0BG248784	46915
85	GM/Montana 1.4 Flex Ambulância	DMN 9397	Saúde	08/09	9BGXL80809C130883	39786
86	GM/Montana Marimar Ambulância	BOQ 6875	Saúde	18/19	9BGCA8030KB126531	79362
87	Chev / Montana Raytec Ambulância	FIO 6429	Saúde	18/19	9BGCA8030KB109676	78281
88	Fiat Doblo 1.3 Ambulância	DMN 0582	Saúde	05/06	9BD22315862008553	28481
89	Fiat Doblo Rontan Ambulância 2	EEF 3015	Saúde	09/09	9BD22315592016745	Estado
90	Renault Master Rontan Ambulância	EHE 1241	Saúde	10/10	93YADCUH6AJ448637	48106
91	Renault Master Rontan Ambulância	EHE 1242	Saúde	10/10	93YADCUH6AJ448318	48107
92	Renault Master Rontan Ambulância	EOB 3629	Saúde	12/13	93YADC1H6DJ508060	55432
93	Renault M Grencar Ambulância	BSY 6315	Saúde	18/19	93YMAFEXCKJ648090	78607
94	Renault Master Marimar Ambulância	FTT 9932	Saúde	14/15	93YMAF4MEFJ410954	61402
95	Renault Master Transf A Ambulância	GHI 1477	Saúde	18/19	93YMAFEXCKJ422762	77858
96	Renault Master Allt Amb2	BLB 6144	Saúde	18/19	93YMAFEXCKJ527686	78606
97	Renault Master L1 CM Amb	GIF 3E73	Saúde	22/23	93YF62005PJ515987	95288
98	Renault Master L2 Rev Amb	FQX 9F45	Saúde	20/21	93YMAFEXCMJ392035	Estado
99	Renault Master L2 Rev Amb	ECN 2C71	Saúde	21/22	93YNAFEXCNJ056310	Estado
100	Renault MasterF2 Rev Amb	DEI 2H71	Saúde	22/22	93YF62004PJ243271	Estado
101	Renault Master Microônibus	FZE 0120	Saúde	15/15	93YVE347CGJ738691	62981
102	Renault Master Microônibus Trans Esc	BPQ 4180	Saúde	18/19	93YMAFEXCKJ704467	79221
103	Fiat Ducato Ambulância	EHE 1239	Saúde	10/10	93W245G34A2052254	48104
104	Fiat Ducato Ambulância	DJM 1575	Saúde	11/12	93W245634C2091735	Estado
105	Fiat Iveco DT3510VB1 Ambulância (batido)	BSV 5693	Saúde	99/99	ZCFC35701X5227410	Estado
106	Peugeot Boxer Rontan Ambulância	EOB 3637	Saúde	12/13	936ZCWMNCD2098602	59303
107	Peugeot Boxer Rontan Ambulância	EOB 3638	Saúde	12/13	936ZCWMNCD2098606	59302
108	Peugeot Boxer Rontan Ambulância	EOB 3639	Saúde	12/13	936ZCWMNCD2101236	56094
109	Peugeot Boxer Rontan Ambulância	EOB 3640	Saúde	12/13	936ZCWMNCD2101440	56095
110	Citroen/Jumper Rontanamb	FRC 3020	Saúde	14/14	935ZCWMNCE2141247	70332

111	Citroen/Jumper Rontanamb	FZZ 5505	Saúde	14/14	935ZCWMNCE2140867	70333
112	I/Ford Ranger XL CS4 22 Ambulância	EOB 3636	Saúde	12/13	8AFAR21JXDJ095446	59300
113	I/Ford Ranger XL CS4 22 Ambulância	EOB3642	Saúde	12/13	8AFAR21J7DJ095470	59301
114	I/MB 15Sprint Rontan Ambulância	GAE 8906	Saúde	18/19	8AC906633KE155737	78597
115	I/MB 15Sprint Rontan Ambulância	BKU 1934	Saúde	19/19	8AC906633KE174770	84808
116	I/MB 15Sprint Rontan Ambulância	BTZ 2458	Saúde	19/19	8AC906633KE174769	84807
117	I/MB 415 Sprinter Rev Ambulância	CCA 8695	Saúde	18/19	8AC906633KE165881	81992
118	Fiat / Uno Attractive 1.0	FOM0F86	Saúde	20/20	9BD195A4ZL0886746	87574
119	Fiat Palio Fire 2 Portas 1.0	CZA 1468	Saúde	04/05	9BD17146752493882	26989
120	Fiat / Doblo Essence 1.8	FYN8J79	Saúde	20/21	9BD119GDM1158079	87557
121	I/Chevrolet Classic LS	FAT 1775	Saúde	16/16	8AGSU1920GR159616	72596
122	Chevrolet /Onix 10MT Joye	BRQ 6523	Saúde	18/19	9BGKL48U0KB133196	79355
123	Chevrolet /Onix 10MT Joye	BXS 0434	Saúde	18/19	9BGKL48U0KB139160	79356
124	Chery/QQ 1.0 Look	FAT 2325	Saúde	18/19	98RD812B2KA000024	78122
125	Renault Clio Aut. 1.0 16v 04 portas Flex	DMN 0613	Saúde	06/07	93YBB8B057J762034	32205
126	Renault Clio Aut. 1.0 16v 04 portas Flex	DMN 0616	Saúde	06/07	93YBB8B057J790052	32225
127	Renault/Sandero Auth 1.0	FRO 9628	Saúde	14/15	93Y5SRD04FJ507408	61746
128	Renault/Sandero Auth 1.0	FRE 3307	Saúde	14/15	93Y5SRD04FJ507419	61745
129	Renault/Sandero Auth 1.0	FSP 6584	Saúde	14/15	93Y5SRD04FJ506895	61747
130	Renault/Sandero Auth 1.0	FSM 4841	Saúde	14/15	93Y5SRD04FJ507493	61748
131	Renault/Sandero Auth 1.0	FQW 2962	Saúde	14/15	93Y5SRD04FJ507276	61786
132	Renault/Sandero Auth 1.0	GEG 6706	Saúde	17/17	93Y5SRF84HJ804015	74944
133	Renault/ Logan Life 1.0 MT	FYZ 6B69	Saúde	19/20	93Y4SRZ85LJ237646	87582
134	Renault/ Logan Life 1.0 MT	GCM 1153	Saúde	19/20	93Y4SRZ85LJ237300	87583
135	VW Kombi Furgão	DMN 9399	Saúde	09/10	9BWNF07X0AP007973	42101
136	Renault Kangoo Vida Ambul	GEM 8780	Saúde	15/16	8A1FC1605GL798904	71843
137	Sprinter I/M. Benz	DMN 9381	Saúde	07/08	8AC9036628A980875	61103
138	Moto Yamaha XTZ 125k	BYZ 2711	Saúde-Vigilância	07/08	9C6KE094080027807	Estado
139	VW Kombi	EHE 1244	Saúde-Vigilância	10/11	9BWMF07X8BP017972	48105
140	VW Kombi	EOB 3613	Saúde-Vigilância	11/12	9BWMF07X8CP016659	50046
141	VW Kombi Flex	DMN 9409	Saúde-	09/10	9BWMF07X7AP018819	43056

			Vigilância			
142	VW Kombi Flex	JEF 8071	Saúde-Vigilância	08/08	9BWGF07X68P019502	40935
143	VW Kombi Lotação Flex	DMN 9395	Saúde-Vigilância	08/09	9BWMF07X89P001054	39785
144	GM / Celta	DMN 9408	Saúde-Vigilância	09/10	9BGRZ48F0AG269889	43053
145	Renault/Logan EXPR 16 M	FRA 6302	Saúde-Vigilância	14/15	93Y4SRD64FJ507414	61385
146	Renault/Logan Exp 1.6 SOE	FUK 9785	Saúde-Vigilância	17/17	93Y4SRFH4HJ702942	74943
147	Nissan New Versa 1.6	GBC 1135	Saúde-Vigilância	15/15	94DBCAN17GB112621	71034
148	Car/Reboque R / Reclall BU RC	FPT 3485	Saúde-Vigilância	15/15	9A9F30019FBDZ2653	70844
149	I/Renault Kangoo Express16	GES 4378	Saúde-Vigilância	15/16	8A1FC1605GL739163	71728
150	GM S-10 2.8D Turbo Cab. Dupla	CMW 0710	Saúde-Vigilância	02/03	9BG138AC03C402498	40934
151	Renault / Oroch 1.6 4x2	BYI 0568	Saúde-Vigilância	18/19	93Y9SR3H5KJ609477	78615
152	Moto Yamaha XTZ 125 XE	EOA 5756	Trânsito	13/14	9C6KE1060E0015956	59423
153	Moto Yamaha XTZ 150 Crosser S	GAW-8641	Trânsito	18/19	9C6DG2550J0007183	78213
154	Moto Yamaha XTZ 150 Crosser S	FUO-7192	Trânsito	18/19	9C6DG2550J0007281	78214
155	Moto Yamaha XTZ 150 Crosser S	GCT-4273	Trânsito	18/19	9C6DG2550J0007151	78215
156	Moto Yamaha XTZ 150 Crosser S	GKA-5244	Trânsito	18/19	9C6DG2550J0007190	78216
157	Moto Yamaha XTZ 150 Crosser S	GFB-4335	Trânsito	18/19	9C6DG2550J0007278	78217
158	Moto Yamaha XTZ 150 Crosser S	GFB-8526	Trânsito	18/19	9C6DG2550J0007180	78218
159	Moto Yamaha XTZ 150 Crosser S	FYG-4367	Trânsito	18/19	9C6DG2550J0007270	78219
160	Moto Yamaha XTZ 150 Crosser S	FPD-9449	Trânsito	18/19	9C6DG2550J0005367	78221
161	Moto Yamaha XTZ 150 Crosser S	FOY-6831	Trânsito	18/19	9C6DG2550J0007191	78222
162	Moto Yamaha XTZ 150 Crosser S	GGY-0472	Trânsito	18/19	9C6DG2550J0007289	78223
163	GM Montana Conquest (VTR 61)	DMN 0626	Trânsito	10/10	9BGXL80P0AC202330	43661
164	Micro ônibus I / Ford Transit Reves 16L	EHE 1252	Trânsito	10/11	WF0DXXTAFBTR55103	48300
165	VW/Gol TL MCV	FCY 1G37	Trânsito	16/17	9BWAG45UXHT034062	72679
166	GM/Corsa Sedan Premium	DMN 0630	Trânsito	08/08	9BGXM19808C158881	Município
167	GM/Vectra Sedam Elegance	DMN 0625	Trânsito	07/08	9BGAB69W088190091	80470
168	Renault Oroch 1.6 4X2	BPZ 6G35	Trânsito	20/21	93Y9SR3H5NJ910205	88331
169	Carreta/Reboque R/Emporio	GKB 6659	Trânsito	16/16	97ECAB011G1001581	72839

170	Moto Yamaha XTZ 150 Crosser S	GDZ-3188	Trânsito-Guarda	18/19	9C6DG2550J0007266	78220
171	Moto Yamaha XTZ 150 Crosser S	GCX-2154	Trânsito-Guarda	18/19	9C6DG2550J0007275	78224
172	GM Celta	DGN 2J41	Trânsito-Guarda	02/02	9BGRD08Z02G166978	4J16
173	VW Gol Giv 1.0 4 Portas	EHE 1224	Trânsito-Guarda	10/11	9BWAA05W5BP017603	45194
174	Renault Logan Aut. 1016V (VTR 90)	EHE 1237	Trânsito-G-Correg.	10/11	93YLSR6RHBj638237	48190
175	Renault Logan Aut. 1.0	GAH 5589	Trânsito-Guarda	17/18	93YSRF84Jj956576	74982
176	Renault Logan Auth 1.0.	FNW 2424	Trânsito-Guarda	18/18	9BY4SRF84Jd243222	76103
177	Renault Logan Zen 1.6MT	DYJ 1J52	Trânsito-Guarda	21/22	93Y4SRZH5NJ951996	88312
178	Renault Logan Zen 1.6MT	EMD 4J22	Trânsito-Guarda	21/22	93Y4SRZH5NJ951997	88313
179	Renault Duster Zen 1.6	FQV 2A42	Trânsito-Guarda	21/22	93YHJD208NJ973360	88311
180	Renault Duster Zen 1.6	BKU 4D95	Trânsito-Guarda	20/21	93YHJD201MJ497063	87628
181	Renault Oroch 1.6 4X2	DLI 3E71	Trânsito-Guarda	20/21	93Y9SR3H5NJ878490	88333
182	Chevrolet/S10 LS DD4	EEL 5C72	Trânsito-Guarda	22/22	9BG148DKONC440563	91680
183	MCC/ L 200 Triton	FCE 2132	Trânsito-Guarda	14/15	93XFRKB9TFCE06727	71941
184	Micro ônibus I/Citroen Jumpy Micro JI	STW 1B57	Trânsito-Guarda	23/24	9V7VBYHVERA003363	97461
185	Moto Yamaha/XTZ 125E	FUQ 6720	Turismo	14/15	9C6KE1250F0038985	61000
186	Renault Logan Authentique 1.0 16v Hi-Flex	DMN 9389	Turismo	08/09	93YLSR0RH9J091693	39761
187	Moto Kasinski / Mirage 150 50	EHH 4251	Urbanização	10/10	93FMRCCEAAM001348	45360
188	Moto Kasinski / Mirage 150 50	EHH 4252	Urbanização	10/10	93FMRCCEAAM001366	45362
189	Moto Kasinski / Mirage 150 50	EHH 4253	Urbanização	10/10	93FMRCCEAAM001663	45359
190	Moto Yamaha XTZ 125 E (VTR 47)	DAT 7826	Urbanização	08/08	9C6KE093080028702	35447
191	Moto Yamaha XTZ 125 XE	EOA 5754	Urbanização	13/14	9C6KE1060E0015963	59421
192	Moto Yamaha XTZ 125 XE	EOA 5755	Urbanização	13/14	9C6KE1060E0015952	59422
193	Moto Yamaha XTZ 125 XE	EOA 5757	Urbanização	13/14	9C6KE1060E0015969	59420
194	Moto Yamaha XTZ 125 XE	EOA 5758	Urbanização	12/13	9C6KE1060D0013557	59419
195	GM Celta 4P Life	DMN 9410	Urbanização	09/10	9BGRZ4810A6240328	42367
196	GM Celta 4P Life	EHE 1228	Urbanização	10/11	9BGRZ48F0BG154798	45338
197	GM Celta 4P Life	EHE 1231	Urbanização	10/11	9BGRZ48F0BG154996	45341
198	VW Gol 1.0	DMN 0597	Urbanização	06/06	9BWCA05W96T129374	31133
199	VW Kombi Std 1.4 Flex	DMN 0622	Urbanização	07/07	9BWGF07X87P013831	32511

200	Renault Logan Authentique 1.0 16v Hi-Flex	DMN 0624	Urbanização	09/09	93YLSR6GH9J221922	40933
201	Renault/Kangoo Express 1.6	FXA 7008	Urbanização	14/15	8A1FC1415FL487438	70306
202	Renault Oroch 1.6 4X2	BTZ 0G83	Urbanização	20/21	93Y9SR3H5NJ910203	88332
203	Renault Oroch 1.6 4X2	GIE 5G95	Urbanização	20/21	93Y9SR3H5NJ910204	88330
204	GM Montana Conquest 1.8 Flex	CZA 1471	Urbanização	04/05	9BGXL80005C178343	24873
205	Micro ônibus Volare 23 lug. Marcopolo	DJP 3047	Urbanização	05/06	93PB37D2M6C017098	34708
206	Ford F-4000 Comboio	BPY 8978	Urbanização	95/96	9BFKTNT31TDB06787	6750
207	Van Peugeot Boxer M330 HDI 2.8 16L	CZA 1478	Urbanização	05/06	936ZBPMMB62000454	28421
208	VW 11.140 Carroceria	BFW 3547	Urbanização	91/92	9BWWTACM2MDB0163 5	5555
209	VW 17.250 Carroceria	EHE 1254	Urbanização	11/12	9534N8243CR204093	50031
210	VW 24.250 Carroceria	EOB 3608	Urbanização	11/11	9534N8241BR165910	50032
211	VW 5.150 DRC 4X2 Carroceria	EOB 3622	Urbanização	12/12	9531M32PXCR258509	54931
212	VW 5.150 DRC 4X2 Carroceria	EOB 3624	Urbanização	12/12	9531M32P2CR258469	54930
213	Ford Cargo 2429 Carroceria	FCS 1817	Urbanização	14/15	9BFYEALE6FBS77742	62488
214	Iveco Eurocargo 170E22 Basculante	EHE 1249	Urbanização	11/12	93ZA1NFH0C8712447	50012
215	Iveco Eurocargo 170E22 Basculante	EHE 1250	Urbanização	11/12	93ZA1NFH0C8712455	50018
216	Iveco Eurocargo 170E22 Basculante	EHE 1270	Urbanização	11/12	93ZA1NFH0C8712456	50028
217	Iveco Eurocargo 170E22 Basculante	EOB 3601	Urbanização	11/12	93ZA1NFH0C8712449	50014
218	Iveco Eurocargo 170E22 Basculante	EOB 3602	Urbanização	11/12	93ZA1NFH0C8712448	50013
219	Iveco Eurocargo 170E22 Basculante	EOB 3603	Urbanização	11/12	93ZA1NFH0C8712450	50015
220	Iveco Eurocargo 170E22 Basculante	EOB 3604	Urbanização	11/12	93ZA1NFH0C8712454	50017
221	Iveco Eurocargo 170E22 Basculante	EOB 3605	Urbanização	11/12	93ZA1NFH0C8712446	50011
222	Iveco Eurocargo 170E22 Basculante	EOB 3606	Urbanização	11/12	93ZA1NFH0C8712452	50016
223	Iveco Eurocargo 170E22 Basculante	EOB 3607	Urbanização	11/12	93ZA1NFH0C8712457	50010
224	VW/14.190 CRM 4X2 Basculante	RFB5I75	Urbanização	20/21	9536E7238MR110125	86474
225	VW/14.190 CRM 4X2 Basculante	RFB5I77	Urbanização	20/21	9536E7233MR110114	86473
226	VW/14.190 CRM 4X2 Basculante		Urbanização	22/23	9536E7234PR003402	91926
227	Iveco Tector 240 E28 Poliguindaste	GET 6199	Urbanização	16/16	93ZE2HMH0G8930047	71942
228	Iveco Tector 240 E28 Tanque	FVM 0886	Urbanização	16/16	93ZE2HMH0G8930046	71944
229	Iveco/Tector 170 E22	FCI 1568	Urbanização	16/16	93ZAA1RGH0G8929838	72808

230	Iveco/Tector 240E28	GJY 9370	Urbanização	16/16	93ZE2HMH0G8930069	72845
231	Trator M.A/ Massey Ferguson	CDZ 1910	Urbanização	90/90	2151063306	4743
232	Trator Agrícola Valtra 885	Nota Fiscal	Urbanização	01/01		16245
233	Trator Valmet	BPY 8989	Urbanização	84/84	680104226	2797
234	Trator MO/ JOB 214E	EOB 3609	Urbanização	11/11	9B9214T44BBDT4026	55431
235	Trator MO/ JOB 214E	EOB 3610	Urbanização	10/10	9B9214T44BBDT4024	55430
236	Trator JCB 214E	EOB 3633	Urbanização	10/10	9B9214T04ABDT4136	47872
237	Trator M.A./New Holland	EOB 3611	Urbanização	11/11	NBAE18328	49989
238	Trator M.A. /CASE 580H	EOB 3612	Urbanização	11/11	HBZN0845VBAF00489	49988
239	Mini Pá Carreg. Hyundai	N. F. 7816	Urbanização	13/13	HHKHS802LC0000410	59546
240	Mini Pá Carreg. Hyundai	N. F. 7817	Urbanização	13/13	HHKHS802TC0000400	59547
241	Motoniveladora		Urbanização	22/22	XUG0183EMPB01099	91923
242	Reb. Rodov. SR CT Prancha	CDZ 1892	Urbanização	95/95	9ADC1262055114788	6641
243	Trator Agrícola Valmet 685	Nota Fiscal	Urbanização	00/00		15377



Considerações Finais

- 1) As Secretarias e Órgãos Municipais poderão providenciar seus respectivos planejamentos, podendo enviar cópia à Defesa Civil, ou ao menos, mantê-la atualizada em relação aos telefones e nomes dos responsáveis pelo setor.
- 2) O período de VIGILÂNCIA E ALERTA, poderá ser prorrogado se as condições climáticas assim o exigir.
- 3) Ter sempre em consideração que o princípio maior do gerenciamento de crises, é a preservação da vida e da integridade física das pessoas, que sobrepõe a qualquer bem material.

APROVAÇÃO DOS SENHORES:



Tiago Rodrigues Cervantes
Prefeito do Município de Itanhaém

Milton Saldiba Passarelli de Campos Junior
Secretário de Trânsito e Segurança Municipal

Edson Ferreira da Silva
Coordenador de Defesa Civil

